Қазақстан Республикасы Әділет министрлігі Тіркеу қызметі комитетінің
"Оңтүстік Қазақстан облысы бойынша жылжымайтын мүлік жөніндегі орталығы" РМК

ТЕХНИКАЛЫҚ ТҮГЕНДЕУ ІС ҚАҒАЗЫ № 44995

Жилой дом

Шымкент

Кадастрлық
Кадастровый № _____

Облысы
Область Жко

Қала, аудан
Город, район Шымкент

Мекен жайы
Адрес Шымкент ул. Б здание

"1" 03 2004 ж./г.

2711

Н-2 нысаны
ҚР Әділет Министрлігі Тіркеу қызметі Комитетінің
14 желтоқсан 1999 жылы № 270 бұйрығымен
БЕКІТІЛГЕН

Қазақстан Республикасы Әділет министрлігі Тіркеу қызметі комитетінің
"Оңтүстік Қазақстан облысы бойынша жылжымайтын мүлік жөніндегі орталығы" РМК

...рналған жылжымайтын мүлік объектілерінің (көп пәтерлі тұрғын үй, офистер, өнеркәсіп, сауда объектілері және т.б.)

ТЕХНИКАЛЫҚ ТӨЛҚҰЖАТЫ (2-Н)

Қазақстан Республикасы
Облысы Ю.К.О
Қала (ауыл, елді мекен) Шымкент
Ауданы
Көшесі Мәншүкова
Үй нөмірі 20а А - 3 дәліз
Кадастрлық нөмірі 19 309 126 044
Тұтынушы нөмірі 01-44995
Жылжымайтын мүлік түрі адм. ғимарат

Құқық иелену негізі	Құқықтың пайда болу негізі
Денсаулық сақтау, зейнетақы және әл. қорғау министрлігі	Приказ № 152 от 30.06.04г
	Приказ № 242 от 12.10.04г
	Тұжырымдамаға сәйкес 23.07.2012ж

ЖАЛПЫ МӘЛІМЕТТЕР

Сынан Абдиалиев
Тексерген: Жуйнбаева Е.Ф.

Сериясы, жоба типі	Т	8. Тұрғын емес бөлмелердің ауданы	473.4
Қабат саны	5	9. Пәтер саны	
Құрылыс ауданы	560.3	10. Бөлме саны	
Үй көлемі	8938	11. Қабырға материалы	ж/б
Жалпы ауданы	2262.5	12. Салынған жылы	1978
Балкон, лоджия		13. Табиғи тозуы	20%
Тұрғын ауданы	1549.10		

Берілгені "2" 08 2004 ж. қол қойылды

Мекеме директоры А.Ы. Бекмұханбетов

Бөлімшенің бастығы,
Мекеме (қосалқы) филиал басқарушысы

М.О.

АУДАННЫҢ БӨЛІНУІ

№		Бөлек пәтерлерде	Коридорлық типтегі үй-жайларда	Жатақханаларда	Мейманханаларда	Ауданның жалпы санынан				Бөлме саны бойынша пәтерлерді бөлуі				
						Мансардларда	Жертөлелерде	Цоколь қабатында	Барактарда	1 бөлмелік	2 бөлмелік	3 бөлмелік	4 бөлмелік	5 бөлмелік
01	Тұрғын пәтер саны													
02	Тұрғын бөлме саны													
03	Жалпы пайдалы ауданы, м^3													
04	Тұрғын ауданы, м^2													

ТҰРҒЫН ЕМЕС ҮЙ-ЖАЙЛАР

Ауданы	Тұрғын емес үй-жайдағы тұрғын ауданы	Сауда	Өнеркәсіптік өндірістік үйлер және құрылымдар	қоймалар	Тұрмыстық қызмет көрсету	гараждар	Басқару, пышын, банк, қоғамдық және т.б. ұйымдар және мекемелер	қоғамдық тамақтандыру
1	2	3	4	5	6	7	8	9
Негізгі							1549.10	
қосалқы							415.4	

Ауданы	Халық ағарту мекемері	Көлік үйлері және құрылымдары	Денсаулық сақтау, емдеуге арналған	Физкультура - спорттық	Мәдениет және өнер мекемелері	Инженерлік жүйе құрылымдары	Басқалар	Барлығы
	10	11	12	13	14	15	16	17
Негізгі								

Сандарлы элементтер және инженерлік қапсырмалардың техникалық сипаттамалары

№	Сындарлы элементтер атауы		Сындарлы элементтер сипатамасы (материалы, өрлеуі және т.б.)	Техникалық жағдайды (шөгуі, шіруі, жарылуы және т.б.)	тозуы	Ағымдағы өзгерістер
1	2		3	4	5	6
1	Іргетасы		бетон			
2	а) сыртқы және ішкі қабырға		жеңіл пан			
	б) бөлу қабырғасы		жеңіл			
3	Жапма	Шатыр	темір			
		қабат аралығы	темір			
4	Төбесі		совмещ.			
5	Едені	1 Қабат	линол			
		Келесі қабат				
6	Ойықтар	Терезесі	ағаш			
		Есіктері	фанер			
7	өрлеу жұмыстары	Ішкі	ағаш			
		Сыртқы	ағаш			
8	Ыстық сумен жабдықтау					
9	Су құбыры		+			
10	Канализация		+			
11	Электр жарығы		+			
		Пеш				
13		Газды пеш				
14		ЖЭО				
15		АТВ				
16		Жеке жылыту қондырғыларын: Газбен				
17		Қатты түйір отынмен				
18		Аудандық қаландық: Газбен				
19		Қатты түйір отынмен				
20	Түрлі жұмыстар					

Техникалық талқыратқа қоса тіркелген құжаттар тізімі:

1. Қабат жобалары _____
2. Қабат жобаларының экспликациясы _____
3. _____

Ерекше белгілері: _____

Толтырды

Құқық белгілеуші құжаттар бойынша	Нақты пайдалануы бойынша	Құрылыс салынған алаңы					
		Барлығы	Негізгі құрылыс салынғаны	Басқа да құрылым және салыным салынғаны	Асфальт төселінген	Басқа төселімдер	Топырақ
1	2	3	4	5	6	7	8
	1566.2	622.0	569.3	52.70	1044.2		

Құрылыс салынбаған аудан									
Жасақталған аулашалар				Жасыл өсімдіктер					
	Соның ішінде					Соның ішінде			
Барлығы	Спорттық	балалар	Шаруашылық	Барлығы	Ағаш газондары	Жемісті бау	Гүлзарлар	Бақша	Басқалар
9	10	11	12	13	14	15	16	17	18

Негізгі және қызметтегі құрылыстардың суық салынымдардың, жертөлелердің, ауладағы ғимараттардың, тас төсеніштердің мақсаты және сипаттамалары

Жоба бойынша литері	Бағыты	Алаңы	Көлемі, м³	тозуы	Сындарлы элемент сипаттамасы					
					іргетасы	қабырғасы	жаппасы	төбесі	едені	ойықтары
1	2	3	4	5	6	7	8	9	10	11
Адм. ғимарат		569.3	8938	20%	бетон	тас	тақтаалмет	совмещ	линол	пресс
Б гараж		47.3	260		бетон	шл.бл	тақтаалмет	шифер	бетон	пресс
У мұнай		5.4	11		бетон	шл.бл	жер алмет	шифер	бетон	пресс

Орындаушы _____ (Т.А.Ә., қолы)

Басшы _____ (Т.А.Ә., қолы)

"2" 08 2004 жыл

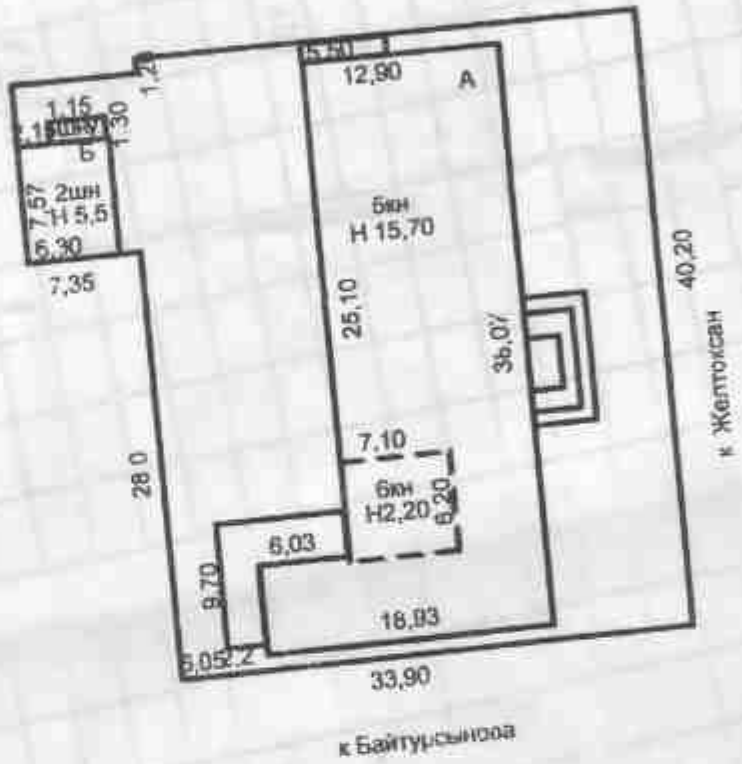

20 г

И.В. Кислицкий

III. Экспликация к плану строения по общественному фонду

| № помещения, согласно плану | Наименование частей помещения или помещения, имеющие отличие: классами чистоты, бесплатная печать, кухня, прачечная, мерзлотн. полная, тепловлажн. с.к.м.к. помещение и т.д. | Площадь по внутреннему обмеру (в квадратных метрах) | | |

Замеры

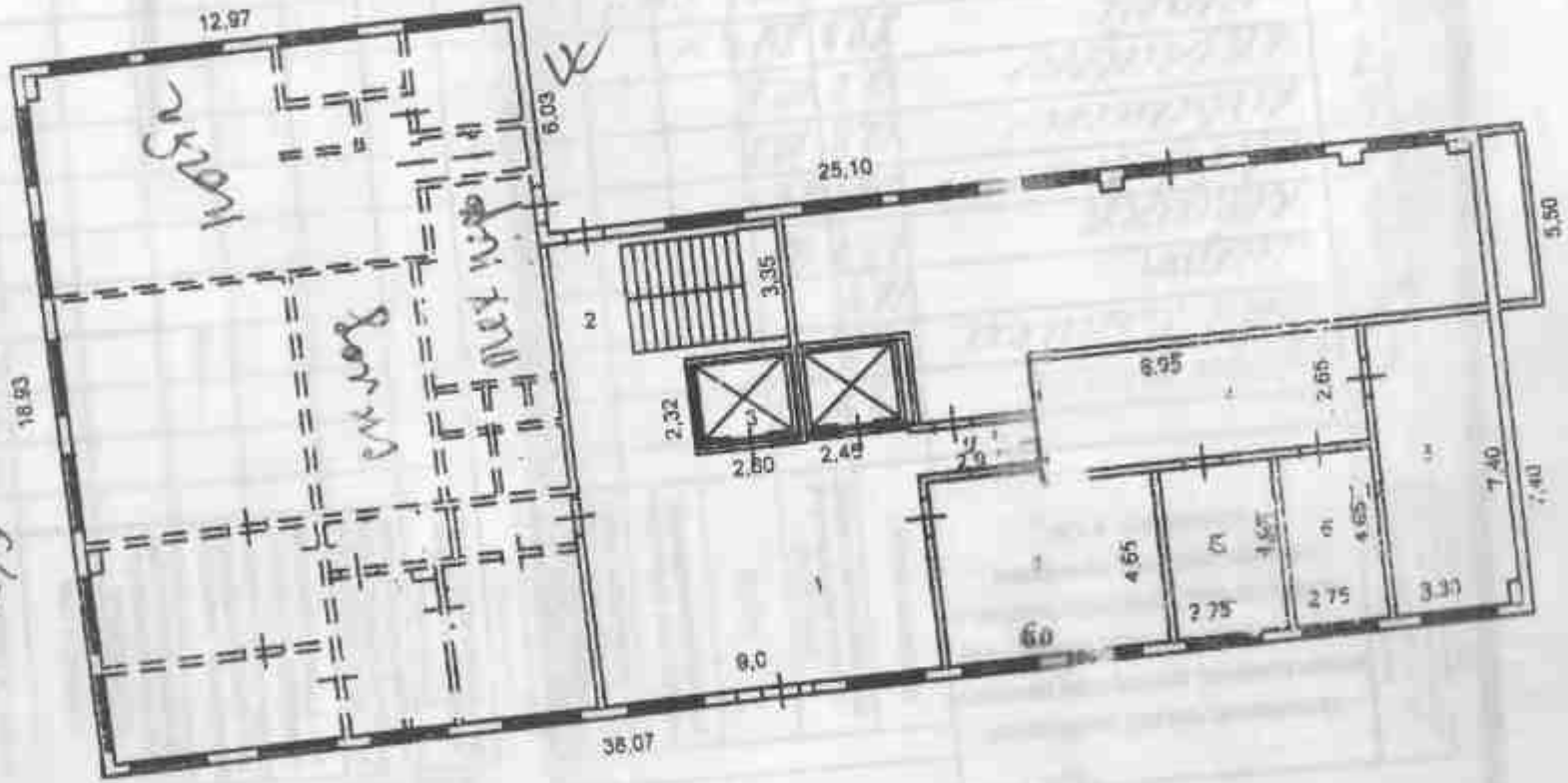

108,0

Дополнение к ТЗ по ТП
Жилмассив

III. Экспликация к плану строения по общественному фонду

№ по плану	Назначение частей помещения (малая комната, конторское помещение, классная комната, больничная палата, кухня, прихожая, коридор, ванная, магазин, складское помещение и т.д.)	Площадь по внутреннему обмеру (в квадратных метрах)																Высота помещения по внутреннему обмеру в метр от пола до потолка	Должность и подпись лица, произведшего перерасчет площади и высоты помещений
		Общая площадь	производственных под управления конторского типа	жилая	производственных помещений	производственных под [illegible]		в том числе: производственных под лечебно-санитарные учреждения	производственных под культурно-просветительные учреждения	производственных под торговые помещения	производственных под общественное питание	производственных под производственные предприятия	под гаражами	подсобная и жилая	прочая площадь			
1	Гостиная	58.7	✓											58.7				
2	спальная	19.3	✓											19.3				
3	шкаф	12.4												12.4				
4	коридор	23.7	✓											23.7				
5	кабинет	24.4	24.4															
6	кабинет	12.8	12.8															
7	кабинет	12.8	12.8															
8	шкаф	29.3	29.3	✓											114.1			
	Итого:	193.11	79.3															

Литер по плану	Этажи (цифрами с подвалом, т.ч. жилые мезонины)	№ помещения (цифрами, порядкового счета помещений в пр.)	№ комнаты, вычислительной, коридора и т.д. по плану строения	Назначение частей помещения жилая комната, кладовая, подсобное помещение, аптечная комната, больничная палата, ванная, прихожая, коридор, веранда, магазин, складское помещение и т.д.	Площадь по внутреннему обмеру (кв.м)									
					Общая полезная	в том числе:								
						предназначенная под учрежденческо-конторскую часть	жилая	предназначенная под жилые помещения	предназначенная под прочие учебно-научные учреждения	предназначенная под культурно-просветит. учреждения	предназначенная под лечебно-санитарные учреждения	предназначенная под коммунально-бытовые учреждения и предприятия	предназначенная под [illegible]	
А	II		1	Вестибюль	37.5									
			2	кабинет	12.9	12.9								
			3	кабинет	17.6	17.6								
			4	кабинет	12.9	12.9								
			5	кабинет	12.5	12.5								
			6	кабинет	14.2	14.2								
			7	коридор	25.3									
			8	кабинет	17.6	17.6								
			9	кабинет	17.6	17.6								
			10	кабинет	17.6	17.6								
			11	кабинет	19.8	19.8								
			12	вестибюль	3.7									
			13	коридор	22.9									
			14	кабинет	22.4	22.4								
			15	кабинет	17.6	17.6								
			16	туалет	1.3	↓								
			17	умывальная	2.2	↓								
			18	туалет	1.3	↓								
			19	умывальная	2.2	↓								
			20	лест. клетка	26.3									

Поэтажный план
по ул. Дзержинского 20а

Ряд

метрах)

предназначенная для производственные предприятия	пол гаражей	подобные площади	прочая площадь

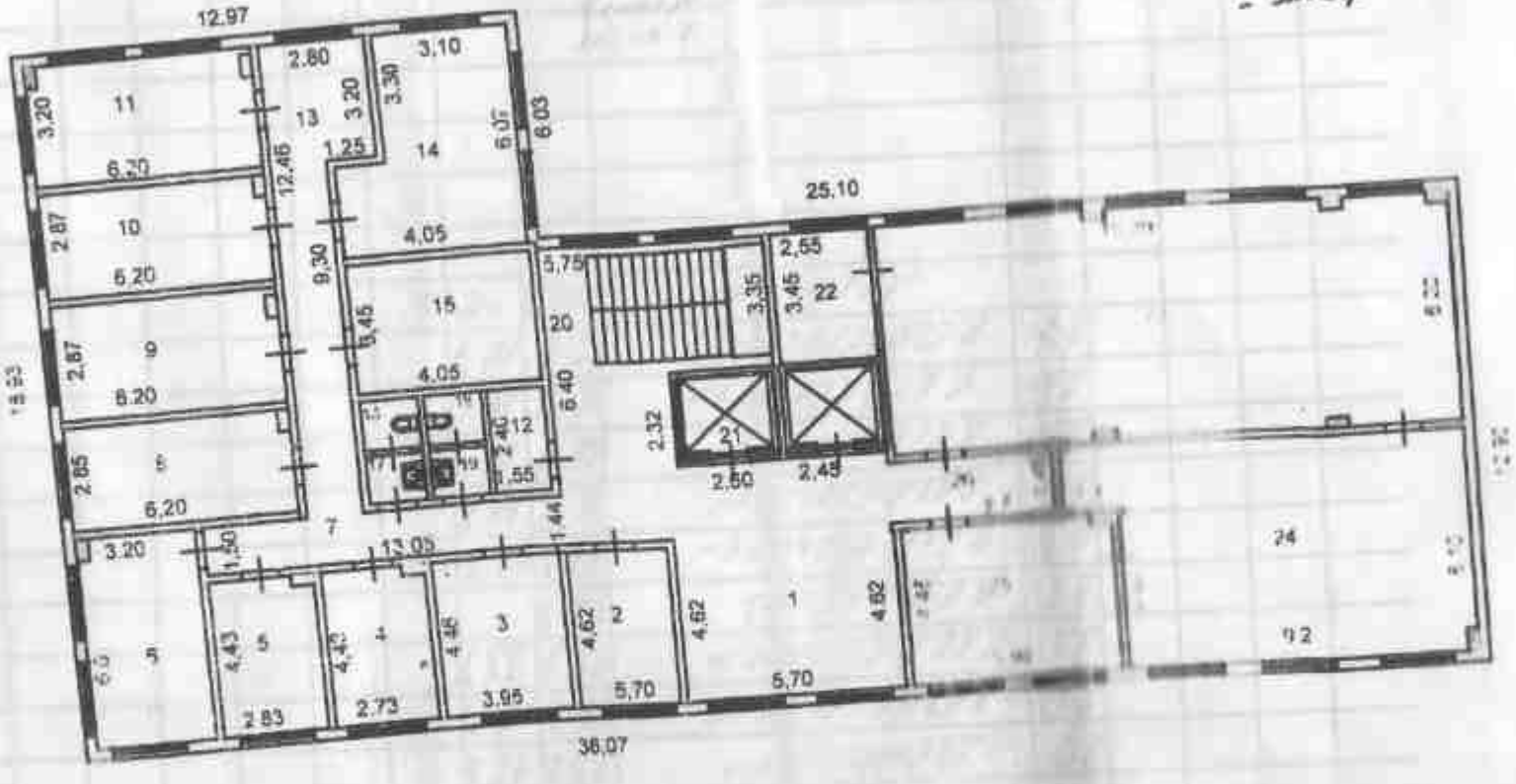

Поэтажный план [illegible] Жилмассив 20"

слева Н.В. Кисилюк

Дата записи	Литер по плану	Этаж (номера с подвалом, по порядку нумерации)	№ помещения (квартиры, торгового отдела)	№ комнаты, кухни, прихожей, коридора и т.д. по плану строения	Назначение части помещения (комната, коридор, кладовая, кухня, ванная, балкон, лоджия, веранда, кладовая, гардеробная и т.д.)	Площадь по внутреннему обмеру (в квадратных метрах)														
						Общая площадь	в том числе:													
							прислугинская под постоянным проживанием	прислугинская под временным проживанием	прислугинская под учебно-научные учреждения	прислугинская под лечебно-санитарные учреждения	прислугинская под лечебно-бытовые учреждения и прачечные	прислугинская под торговые помещения	прислугинская под складские помещения	прислугинская под производственные предприятия	под гаражами	[illegible]	[illegible]
				19	кабинет	17.6	17.6													
				20	кабинет	17.6	17.6													
				21	кабинет	38.7	38.7												24.8	
				22	коридор	84.8														
				23	кабинет	17.2	17.2													
				24	кабинет	12.8	12.8													
				25	кабинет	12.4	12.4													
				26	кабинет	12.0	12.0													
				27	кабинет	12.7	12.7												12.4	
					Итого	308.9	324.2													

III. Экспликация к плану строения по общественному фонду

№ по экспликации к плану строения	Назначение частей помещения (жилых комнат, подсобное, классная комната, больничная палата, кухня, прихожая, коридор, веранда, к. узел, санузел, помещение и т.д.)	Площадь по внутреннему обмеру (в квадратных метрах)																	Высота помещения по внутреннему обмеру в метрах от пола до потолка	Длительность и полнота лишь предварительного выполнения на данном чертеже основных требований
		Общая площадь	в том числе:																	
			жилая												подсобная площадь	прочая площадь				
1	коридор	26.3													26.3					
2	кабинет	29.9	29.9																	
3	коридор	14.5													14.5					
4	кабинет	31.2	31.2																	
5	кабинет	12.2	12.2																	
6	кабинет	11.1	11.1																	
7	кабинет	11.8	11.8																	
8	кабинет	11.8	11.8																	
9	кабинет	11.8	11.8																	
10	кабинет	10.8	10.8																	
11	туалет	1.3														1.3				
12	[illegible]	2.2														2.2				
13	туалет	1.3														1.3				
14	[illegible]	2.2														2.2				
15	[illegible]	5.4														5.4				
16	[illegible]	26.3														26.3				
17	[illegible]	7.4														7.4				
18	[illegible]	19.4	19.4																	

предприятия	поэ гаражами	подробная площадь	
		12.4	
		68	
		141.8	

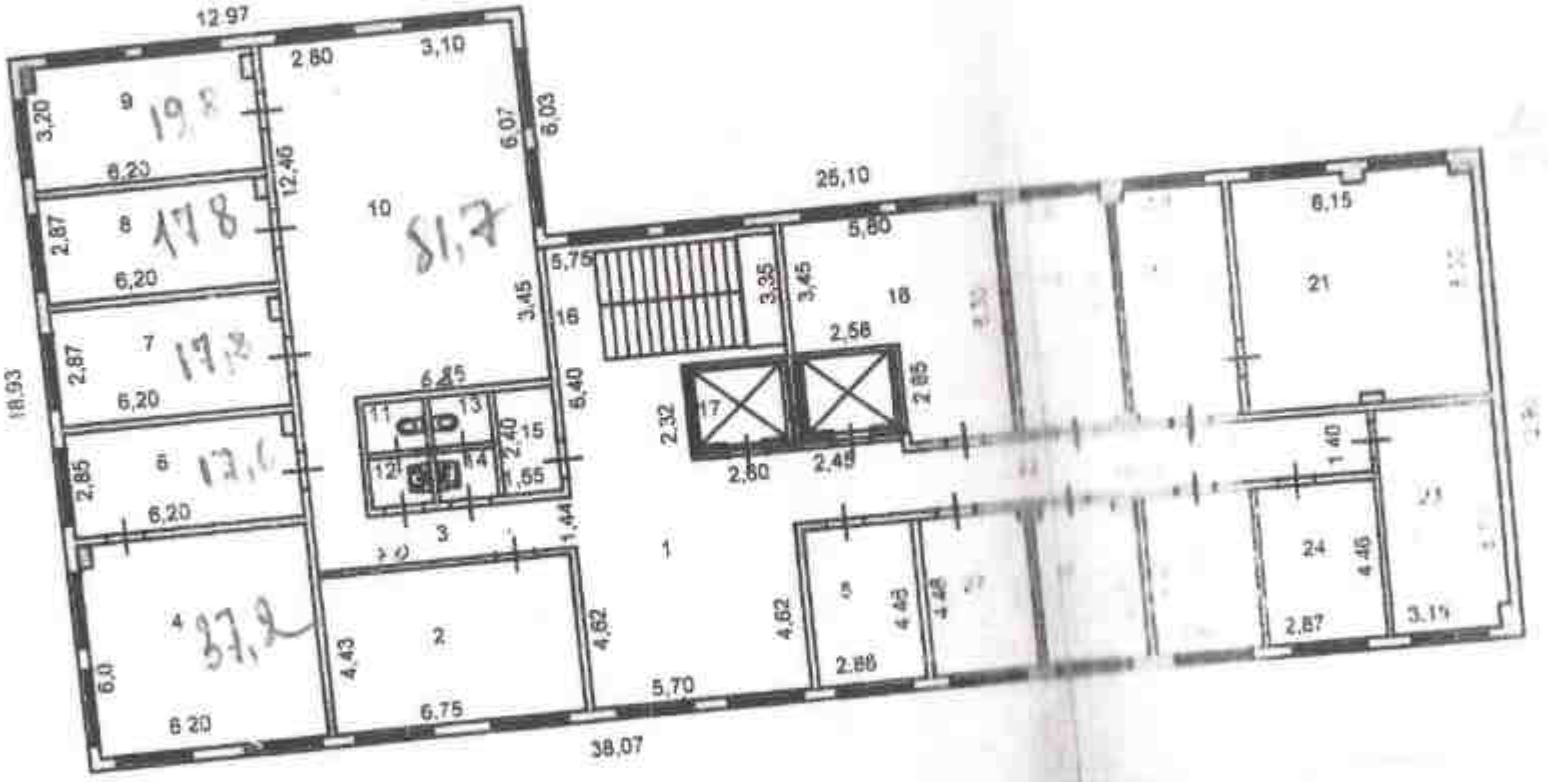

| [illegible] | Наименование частей помещения (ванная комната, кладовая, коридор, кладовая, кладовая, коридор, кладовая, кладовая, кладовая

III. Экспликация к плану строения по общественному фонду

Дата записи	Литер по плану	Этажи (начиная с подвального, включая мансардный)	№ помещения (квартиры, торгового складского помещения и пр.)	№ на плане	Назначение частей помещения (жилая комната, коридорное помещение, классная комната, больничная палата, кухня, прихожая, коридор, лестница, мастерская, складское помещение и т.д.)	Площадь по внутреннему обмеру (в квадратных метрах)															Высота помещения по внутреннему обмеру в метрах от пола до потолка	Должность и подпись лица, ответственного за правильность произведенного обмера
						Общая площадь	в том числе:															
							общего пользования	жилая	подсобная площадь	прочая площадь												
				21	кабинет	27.4	27.4															
				22	кабинет	19.8	19.8															
				23	кабинет	17.0	17.0															
				24	кабинет	17.4	17.4															
				25	кабинет	19.8	19.8															
				26	кабинет	12.8	12.8															
				27	кабинет	12.4	12.4															
				28	кабинет	12.0	12.0															
				29	кабинет	12.4	12.4															
				30	кабинет	12.8	12.8														1.8	
				31	коридор	34.8															17.9	
					Итого	504.4	335															

(в метрах)			
производственные предприятия	вид деятельности	подробная площадь	прочая площадь
		54,8	
		124,4	

Литер по плану	Этажи (нумерация с помещениями, ночная мансарда)	№ помещения (квартиры, торгового складского помещения и пр.)	№ комнаты, кухни, прихожей, коридора, № по плану строения	Назначение частей помещения: жилая комната, конструктивно выделенная часть комнаты, большая лоджия, кухня, прихожая, коридор, ванная, магазин, складское помещение и т.д.	Площадь по внутренним обмерам (в квадратных метрах)															Высота помещения по внутреннему обмеру в метр от пола до потолка
					Общая площадь	в том числе:														
						предназначенная для управления, контроля и ведения учета	жилая	предназначенная для ведения предпринимательской деятельности	предназначенная для прочих учебно-воспитательных целей	предназначенная для лечебно-профилактических учреждений	предназначенная для культурно-просветительных учреждений	предназначенная для спортивно-оздоровительных учреждений	предназначенная для предприятий общественного питания	предназначенная для предприятий торговли	предназначенная для предприятий бытового обслуживания	предназначенная для прочих непроизводственных предприятий	для гаражей	подсобная площадь	прочая площадь	
А	V		1	веранда	26.3														26.3	
			2	кабинет	17.6	17.6														
			3	кабинет	11.8	11.8														
			4	кабинет	12.3	12.3														
			5	кабинет	19.2	19.2													14.5	
			6	коридор	14.5															
			7	кабинет	17.4	17.4														
			8	кабинет	17.6	17.6														
			9	кабинет	17.6	17.6														
			10	кабинет	19.5	19.5													22.9	
			11	коридор	22.9															
			12	кабинет	22.4	22.4														
			13	кабинет	17.6	17.6													13	
			14	туалет	1.3														2.2	
			15	умывальная	2.2														1.5	
			16	туалет	1.3														2.2	
			17	умывальная	2.2														2.7	
			18	вестибюль	2.7														26.3	
			19	[illegible]	26.3															

Высота помещения по внутреннему обмеру в метр от начала до конца	Должность и подпись лица производившего обмер, чайную запись, или разрешение на [illegible]

Номера частей помещения по плану строения	Наименование частей помещения: жилая комната, конторское помещение, классная комната, больничная палата, кухня, прихожая, коридор, винная, магазин, складское помещение и т.д.	Площадь по внутреннему обмеру (в квадратных метрах)															Высота помещения по внутреннему обмеру в метр от пола до потолка	Долговечность и полезная площадь проектируемого строительного по нормам на момент строительства
		Общая площадь	в том числе:															
			предназначенная под учреждения и конторские	жилая	предназначенная под школьные помещения	предназначенная под прочие учебно-научные учреждения	предназначенная под культурно-просветит. учреждения	предназначенная под лечебно-санитарные учреждения	предназначенная под коммунально-бытовые учреждения и предпр.	предназначенная под торговые помещения	предназначенная под столовые помещения	предназначенная под производственные предприятия	под гаражи	подсобная площадь	прочая площадь		
1	Комн. клетка	19.3												19.3			
2	коридор	4.4												4.4			
3	служебное	13.2												13.2			
	Итого	36.9												36.9			
	Всего	2262.5	1549.10											713.4			

5 этаж

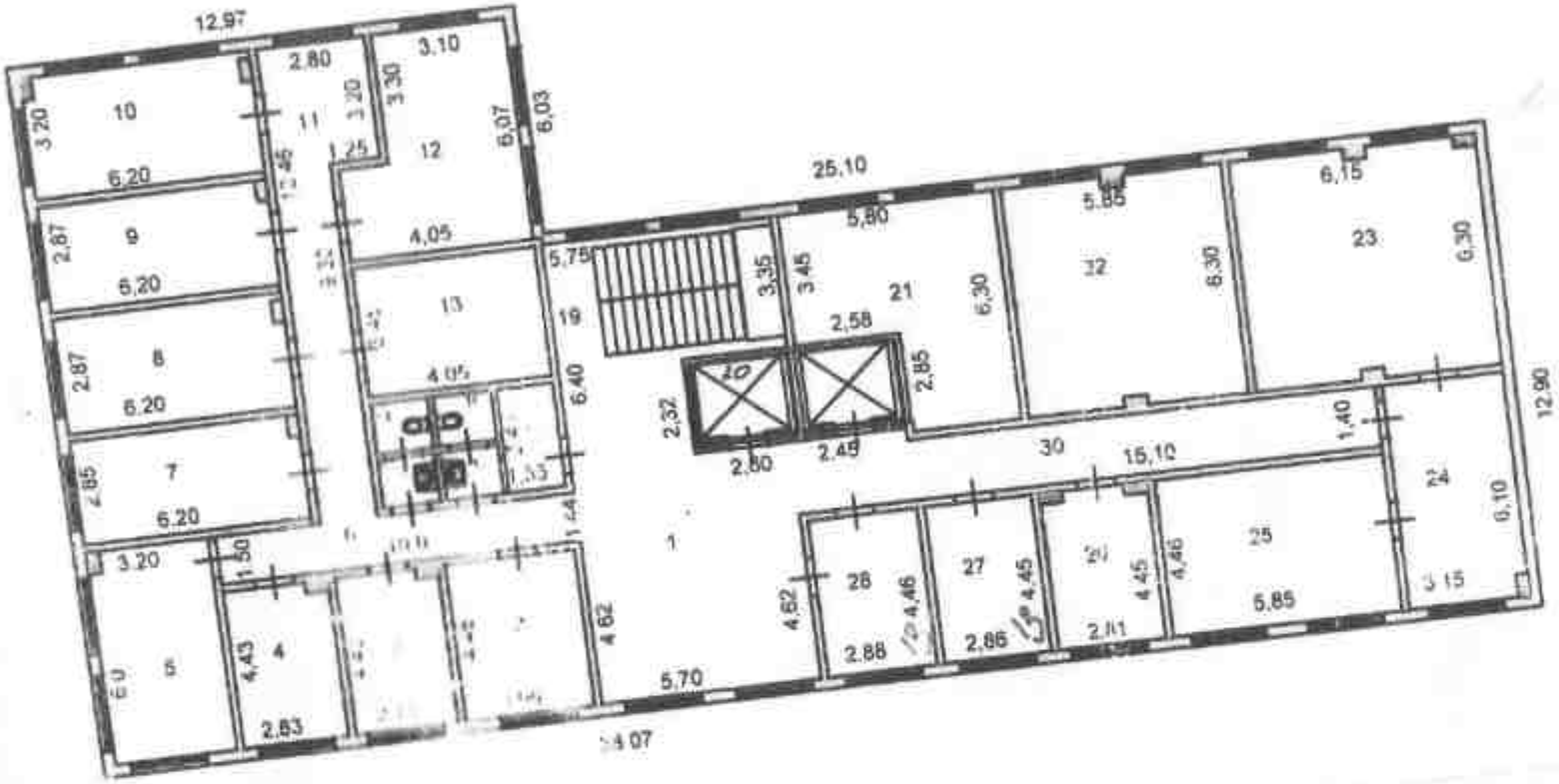

Планировка
этажа. Экспликация 20

III. Экспликация к плану строения по общественному фонду

Номер на плане	Назначение частей помещения или помещения, конторское помещение, классная комната, больничная палата, кухня, прихожая, коридор, ванная, магазин, складское помещение и т.п.	Площадь по внутреннему обмеру (в квадратных метрах)															Высота помещения по внутреннему обмеру в метр от пола до потолка	Долговременно пустующие помещения, причины их пустования
		Общая площадь	в том числе:															
			производственная под учреждения культурного типа	жилая	производственная под помещения	производственная под пункты учебно-воспитания	производственная под культурно-просветит. учреждения	производственная под лечебно-санитарные учреждения	производственная под бытовое обслуживание и аналог. учреждения	производственная под торговые помещения	производственная под складские помещения	производственная под производственные предприятия	под гаражами	под гаражами	прочая площадь			
21	кабинет	27.4	27.4															
22	кабинет	36.4	36.4															
23	кабинет	58.1	58.1															
24	кабинет	19.1	19.1															
25	кабинет	12.8	12.8															
26	кабинет	12.4	12.4															
27	кабинет	12.0	12.0															
28	кабинет	12.7	12.7															
29	кабинет	12.8	12.8															
30	коридор	34.8															34.8	
	Итого V эт	304.5	356.6														147.9	

Теңгерімдік тиістілікті бөлу актісі
(Актразграничения балансовой принадлежност)

№ 133 от 25.05 2022г

Тұтынушының сенімділік санаты.(категория надежности потребителя) III

Техникалық шарттар бойынша рұқсат етілген электр қуаты(разрешенная электрическая мощность по ТУ)

№ 18-7-41-06

от 19.05.2005г

Р= 30 кВт

Тұтынушының жұмыс режимі(Режим работы потребителя)

1.Абоненттің теңгерімінде мынадай электр қондырғылары бар(на балансе абонента находятся следующие электроустановки):

1)Әуе желілері(воздушные линии)

2)(Кабілдік желілері(кабельные линии) АПвБ 3х95+1х70мм² L-20м.

3)Қосалқыстанциялар(подстанции)

4)Желілерді бөлу шекарасы(границараздела сетей) от выводов контактов отключающего аппарата РЕ-04 кВ ТП-1023

2.Оның ішінде мыналарға персонал қызымет көрсетеді(из них обслуживаются персоналом):

1)Тұтынушы (потребитель) Пункт 2,4 и все электрооборудование находится с границы раздела

2) энергопередающей организации

Қуаттасымалдаушымекеме
(Энергопередающая организация)

Тұтынушы(потребитель) Есмуратов Е.

Теңгерімдік тиістілікті бөлу актісі
(Актразграничения балансовой принадлежност)

№ 133 от 25.05 2022г

Тұтынушының сенімділік санаты.(категория надежности потребителя) III

Техникалық шарттар бойынша рұқсат етілген электр қуаты(разрешенная электрическая мощность по ТУ)

№ 18-7-41-06

от 19.05.2005г

Р= -30- кВт

Тұтынушының жұмыс режимі(Режим работы потребителя)

1.Абоненттің теңгерімінде мынадай электр қондырғылары бар(на балансе абонента находятся следующие электроустановки):

1)Әуе желілері(воздушные линии)

2)Кәбілдік желілері(кабельные линии) АПВБ 3х95+1х70 мм² L-20 м

3)Қосалқыстанциялар(подстанции)

4)Желілерді бөлу шекарасы(границараздела сетей) от внешнего контактного отключающего аппарата РУ-0,4 кВ ТП-1023

2.Оның ішінде мыналарға персонал қызмет көрсетеді(из них обслуживаются персоналом):

1)Тұтынушы (потребитель) Пункт 2,4 и все электроустановки ниже с границы раздела

2) энергопередающей организации

Қуаттасымалдаушымекеме
(Энергопередающая организация)

Тұтынушы(потребитель) Сверстенов.Б.К

Приложение 1
к приказу и.о. Министра финансов
от 1 июля 2020 года № 647
Приложение 1
к приказу и.о. Министра финансов
Республики Казахстан
от 02 августа 2011 года № 390

Форма № ОС-1

Утверждаю:
Зам.руководителя Управления финансов и государственных активов Туркестанской области
Т.Байгон
подпись (фамилия, имя, отчество (при его наличии))
от «27» 11.2021 г.
Место печати

Согласовано:
Зам.руководителя КГУ "Управление делами акимата Туркестанской области" аппарата акима Туркестанской области
подпись (фамилия, имя, отчество (при его наличии))
от «27» 11.2021 г.
Место печати

Согласовано:
Ректор МКТУ им.К.А.Ясауи
Батырбаев Н.М
подпись (фамилия, имя, отчество (при его наличии))
от «27» 11.2021 г.
Место печати

Акт приемки-передачи (перемещения) основных средств, незавершенного строительства и инвестиционной недвижимости

Номер документа	Дата составления	Организация (государственное учреждение) сдатчик	Организация (государственное учреждение) получатель
1	2	3	4
		КГУ "Управление делами акимата Туркестанской области" аппарата акима Туркестанской области	МКТУ им Х.А.Ясауи

Инвентарный номер	Заводской номер	Дебет		Кредит		Наименование основного средства, инвестиционной недвижимости	Себестоимость (первоначальная стоимость), тенге	Шифр нормы аморт/ или срок полез исполь	Норма амортизации, %
		Счет / субсчет	Код аналит учета	Счет / субсчет	Код аналит учета				
5	6	7	8	9	10	11	12	13	14
232101000004		2391:7420		2321		Административный здание Желтоксан 20 ("Г" - 2262,5 м2). Земельный участок под прилегающию территорию к административной зданий 22:327:060:047. Первичный объект 22:327:060:048:1	14 724 967,76	1.1	7
232101000003		2391		2321		Гараж Желтоксан 20 ("Б"-47,3м2) Земельный участок гараж 22:327:060:019	654 784,05	1.1	7

На основании постановлению №294 от 23.12.2019 года проведен осмотр
Административный здание Желтоксан 20
название объекта, принимаемого (передаваемого) в эксплуатацию

16	17	18		19
6 064 396,05	8 660 371,71			20.12.2018
654 784,05				20.12.2018

Источник приобретения (финансирования) Бюджетные средства, за исключением средств софинансирования по правительственным внешним займам или связанным грантам

Члены комиссии передающей стороны:

Зам руководителя — Ондасбекулы Ж
должность, подпись, фамилия, имя, отчество (при его наличии)

Руководитель группы юридических и государственных — Джунлибаев И
должность, подпись, фамилия, имя, отчество (при его наличии)

Руководитель производственно-технической группы — Есенов М
должность, подпись, фамилия, имя, отчество (при его наличии)

Техник-менеджер производственно-технической — Абиллайым Ә
должность, подпись, фамилия, имя, отчество (при его наличии)

Бухгалтер по ОС — Тәлеш Н
должность, подпись, фамилия, имя, отчество (при его наличии)

Члены комиссии принимающей стороны:

Вице ректор — Батырбаев Н М
должность, подпись, фамилия, имя, отчество (при его наличии)

Директор департамента финансов, главный бухгалтер — Торебай К
должность, подпись, фамилия, имя, отчество (при его наличии)

Главный специалист производно-технической группы — Алырбеков С
должность, подпись, фамилия, имя, отчество (при его наличии)

Руководитель отдела правового — Мусаханов Е
должность, подпись, фамилия, имя, отчество (при его наличии)

Зам директора Шымкентского — Жанабаев Н
должность, подпись, фамилия, имя, отчество (при его наличии)

Объект сдал — Администратор здания — САТАНОВА НАЗГУЛЬ ДУЙСЕНБИ АЛИЕВНА
должность, подпись, фамилия, имя, отчество (при его наличии)

Объект принял — Зам директора Шымкентского института — Жанабаев Н
должность, подпись, фамилия, имя, отчество (при его наличии)

Отметка бухгалтерской службы передающей стороны

Главный бухгалтер передающей стороны — АНАРЬАЕВА О.Ш.
подпись, фамилия, имя, отчество (при его наличии)